

Saison culturelle 2022/2023

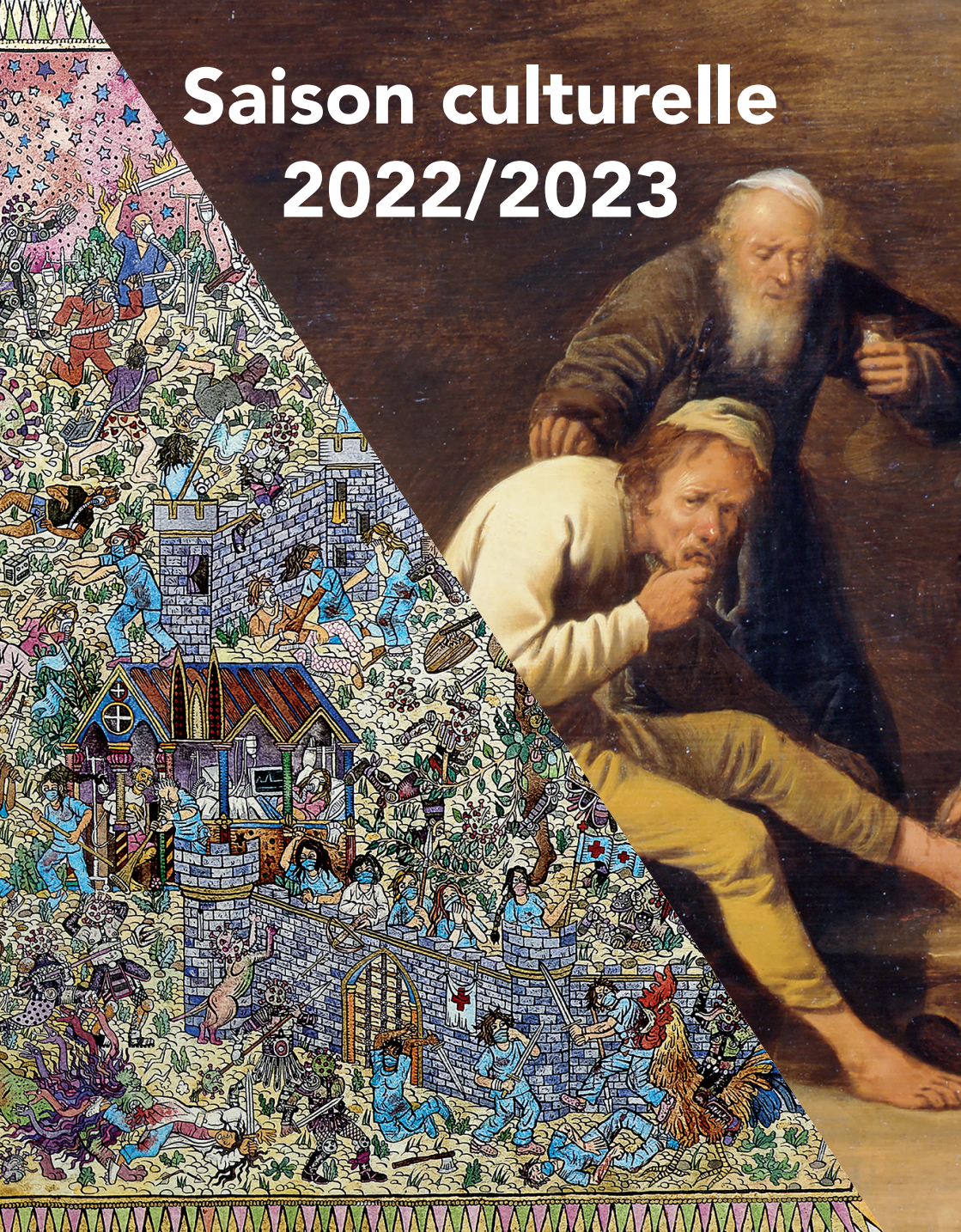

Musée des Beaux-Arts de Dole

AVANT-PROPOS DE JEAN-PHILIPPE LEFÈVRE

CONSEILLER MUNICIPAL DÉLÉGUÉ AUX POLITIQUES CULTURELLES

Un musée c'est autant le lieu de la « conservation » que de « l'action ». La proposition 2022/2023 conjugue ces deux volets complémentaires. Le musée de Dole, tout autant, cherche un juste équilibre entre « Beaux-Arts » et « Art contemporain ». Il faut saluer cette année l'exposition « Prendre soin » qui a obtenu le label « exposition d'intérêt national » et la multiplication des propositions de rendez-vous « éclairants », avec les Jeudis du Musée ou encore les « Cinémusées ». Les visites guidées ont été multipliées. Pourquoi s'en priver ? Pourquoi ne pas être les ambassadrices et ambassadeurs de ces projets si divers ? Prendre soin de soi ? Cela peut très bien passer par une cure de musée !

Cette saison, le musée des Beaux-Arts vous réserve de belles surprises !

Vous pourrez découvrir deux expositions : *Prendre soin. Restaurer, réparer de la Renaissance à nos jours* du 14 octobre 2022 au 12 mars 2023 et *Anthony Cudahy* du 28 avril au 10 septembre 2023. La première a reçu le label *exposition d'intérêt national* par le ministère de la Culture et la seconde est la première exposition monographique consacrée à cet artiste dans un musée en Europe mais déjà très important aux Etats-Unis. Deux grands événements, riches de sens et de qualité vous attendent donc.

Pour vous permettre de découvrir ces expositions et d'approfondir les thèmes qu'elles abordent de même que ceux présents dans l'accrochage des collections permanentes, nous avons préparé une programmation éclectique qui comprend de nombreuses nouveautés. À partir de septembre, en plus des traditionnelles visites du dimanche pour découvrir l'exposition temporaire, le samedi sera désormais consacré aux collections permanentes avec un thème différent à chaque visite. Vous aurez ainsi toujours une nouvelle opportunité de découvrir un aspect des collections que vous ne connaissez pas encore.

Le musée s'associe également à CinéMJC pour vous proposer les *Cinémusées*, des rendez-vous cinématographiques autour de films en lien avec nos collections et expositions.

Vous pourrez retrouver les *Jeudis du musée* que vous connaissez déjà mais sous une forme renouvelée et tournés à la fois sur les expositions temporaires et les collections permanentes.

Les temps forts seront nombreux avec des événements que vous avez l'habitude de fréquenter : la Nuit des Copistes ou encore la Nuit des Musées.

Quelques surprises vont venir ponctuer la saison : l'exposition *Prendre soin* bénéficiera d'un week-end inaugural et de journées d'études, Sarah Roshem viendra activer une de ses œuvres dans l'exposition, il y aura aussi du théâtre, de l'écriture, des visites, des ateliers... et bien d'autres occasions de venir au musée.

Alors à bientôt au musée des Beaux-Arts de Dole !



Nouveau CINÉMUSÉE

Le musée des Beaux-Arts s'associe CinéMJC pour vous proposer une programmation cinématographique en résonance avec l'accrochage des collections permanentes du musée et avec les expositions temporaires. Ces soirées se dérouleront à 20h15 au cinéma Majestic - Les Tanneurs à Dole.

» Le mardi 27 septembre à 20h15 :
PRIDE de Matthew Warchus

» Le mardi 29 novembre à 20h15 :
DELPHINE ET CAROLE, INSOUMUSES
de Callisto McNulty

» Le jeudi 12 janvier à 20h15 :
H6 de Ye Ye,
dans le cadre de l'exposition *Prendre soin*

» Le jeudi 27 avril à 20h15 :
programmation en cours

» Le mardi 20 juin à 20h15 :
programmation en cours

Au cinéma Majestic - Les Tanneurs
à Dole - 5€

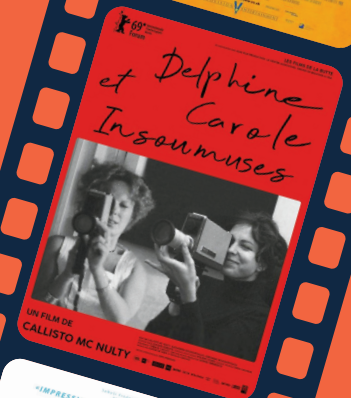

Prendre soin

Restaurer, réparer, de la Renaissance à nos jours

du 14 octobre 2022 au 12 mars 2023

Exposition reconnue d'intérêt national par l'État (ministère de la Culture / préfet de la région Bourgogne-Franche-Comté).

Le projet d'exposition *Prendre Soins* est né d'une évidence, la nécessité pour le musée de participer, en tant qu'acteur important de la politique culturelle de la ville de Dole, aux manifestations portées par la collectivité pour célébrer les 200 ans de la naissance de Louis Pasteur à Dole en 1822. Notre musée, qui a fait des rapports entre art et société l'axe fort de son projet scientifique et culturel, avait à s'interroger sur une des grandes questions qui animent nos sociétés : celle du soin. L'objectif de l'exposition n'est pas de montrer les rapports entre art et médecine, sujet déjà bien traité dans de nombreuses expositions, mais de s'interroger sur ce que nous montrent les œuvres d'art, à travers les siècles, sur ces mouvements d'équilibre entre « cure » et « care » qui irriguent nos sociétés.

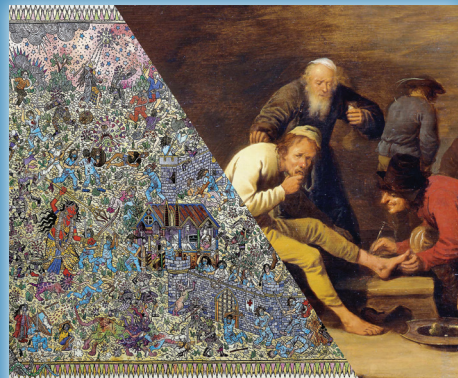

Prendre soin

Restaurer, réparer, de la Renaissance à nos jours

organisée dans le cadre du Bicentenaire de la naissance de Louis Pasteur à Dole.

du 14 octobre 2022 au 12 mars 2023
Musée des Beaux-Arts de Dole

85 rue des Arènes
39103 Dole - entrée libre
renseignements : 03 84 79 25 85

www.sortirdole.fr
www.facebook.com/museedole
@mba_dole

Cette exposition est reconnue d'intérêt national par l'État (ministère de la Culture / préfet de la région Bourgogne-Franche-Comté) qui lui apporte à ce titre un soutien financier exceptionnel.



Week-end inaugural

VERNISSAGE

VENDREDI 14 OCTOBRE À 18H30

SAMEDI 15 OCTOBRE

à 16h : Performance de l'artiste Marine Mane
Entrée libre, durée : environ 45 minutes.

à 20h : Projection du film *L'Expérience intérieure* de Philippe Poirier en présence du réalisateur
Gratuit, sur réservation, durée du film : 60 min + discussions.

DIMANCHE 16 OCTOBRE À 14H

Atelier d'écriture avec Marie Rivolet
Gratuit, sur réservation, durée 3h.

ÉVÉNEMENTS

» VENDREDI 25 NOVEMBRE À 18H30

SOIRÉE D'ACTIVATION DES CORPS COMMUNS DE L'ARTISTE SARAH ROSHEM EN SA PRÉSENCE. Entrée libre

» LES 19 ET 20 JANVIER

JOURNÉES D'ÉTUDES AUTOUR DE L'EXPOSITION AVEC DE NOMBREUX INTERVENANTS : PROFESSEURS D'UNIVERSITÉS, PHILOSOPHES, MÉDECINS, ARTISTES...

De 14h à 17h30 le jeudi et de 9h à 12h et de 14h à 17h30 le vendredi. Salle Edgar Faure de l'hôtel de ville. Entrée libre.

LES JEUDIS DU MUSÉE DE L'EXPOSITION PRENDRE SOIN

» JEUDI 20 OCTOBRE 2022 À 18H30 : Méditation avec Cristina Delneri Laulanné

» JEUDI 8 DÉCEMBRE 2022 À 18H30 : Rencontre avec Alexis Anne-Braun, maître de conférences en esthétique et philosophie de l'art à l'ENS-PSL et co-commissaire de l'exposition

» JEUDI 12 JANVIER 2023 À 20H15 : Cinémusée en partenariat avec la MJC. Projection du film *H6* de Ye Ye au cinéma Majestic - Les Tanneurs à 20h15. 5 €

» JEUDI 26 JANVIER 2023 À 18H30 : Rencontre avec Patrick Gaudin, psychologue, psychanalyste

» JEUDI 2 FÉVRIER 2023 À 18H30 : Rencontre avec Stéphane Haslé, philosophe

» JEUDI 23 FÉVRIER 2023 À 18H30 : Rencontre avec Laurent-Henri Vignaud, maître de conférence en histoire moderne à l'université de Bourgogne

» JEUDI 9 MARS 2023 À 18H30 : Rencontre avec Lisa Böttcher, artiste, botaniste

Entrée libre pour tous les jeudis à l'exception du Cinémusée (5€)

LES VISITES GUIDÉES

» LES 23 ET 26 OCTOBRE 2022, 6 ET 20 NOVEMBRE, 4, 18 ET 21 DÉCEMBRE, 15 ET 29 JANVIER 2023, 8, 12, 15 ET 26 FÉVRIER 5, 11 ET 12 MARS.

Visite guidée par une guide-conférencière.

Entrée libre, durée : 1h.

LES VISITES-ATELIERS

» LES 25 OCTOBRE 2022, 7 ET 14 FÉVRIER 2023.

Visites suivies d'un atelier pour les enfants de 6 à 12 ans.

Gratuit, sur réservation, durée : 1h30.

AUTOUR DES COLLECTIONS PERMANENTES

LES JEUDIS DU MUSÉE

» **JEUDI 22 SEPTEMBRE 2022 À 18H30** : Découverte du nouvel accrochage des collections permanentes et retrouvailles de début d'année.

» **JEUDI 10 NOVEMBRE 2022 À 18H30** : Rencontre avec Stéphane Haslé, philosophe, qui analysera l'accrochage sous le prisme de la philosophie.

» **JEUDI 23 MARS 2023 À 18H30** : Rencontre avec François Jarrige, maître de conférences en histoire contemporaine à l'université de Bourgogne, qui nous livrera son point de vue sur la section "Société industrielle".

» **JEUDI 6 AVRIL 2023 À 18H30** : L'Association Dole environnement proposera son regard sur la section consacrée à l'environnement et vous conduira dans une découverte de la faune et de la flore urbaines au cours d'une promenade dans la ville.

» **JEUDI 11 MAI 2023 À 18H30** : Découverte du nouveau dépôt du Centre national des Arts plastiques en compagnie de Samuel Monier, responsable des collections

Entrée libre pour tous les jeudis du musée

JEUDI DU MUSÉE EXCEPTIONNEL AUTOUR DE LA PLACE DES ARTISTES FEMMES

- JEUDI 25 MAI 2023 -

» à 18h30 : rencontre avec **Françoise le Corre, restauratrice de peintures**

Intervention sur les artistes femmes dans les couples d'artistes. Durée : 1h

» à 20h30 : **TANDEM**

Pièce de théâtre, mise en scène et jeu par Joséphine Chaffin et Clément Carabédian, écrite par Joséphine Chaffin. Une production de la Compagnie Superlune.

Durée : 1h. Discussion avec l'équipe après la représentation.

Synopsis : Lors d'une émission de radio imaginaire enregistrée en public, une journaliste invite des artistes hommes à parler de leurs femmes artistes. Ils se succèdent au micro pour évoquer leur rapport plus ou moins heureux avec leur fameuse compagne, disséquer les mécanismes de la rivalité ou de l'alchimie.

À travers ces célèbres couples de créateurs - toutes époques, nationalités et disciplines confondues -, c'est le lien entre amour, genre et travail que l'on observe : un trio parfois explosif dans les tandems amoureux, artistes ou pas.

À l'heure où une révolution sociétale autour du genre est en cours, comment opérer la nécessaire déconstruction de la domination masculine ? Comme une loupe, ces couples mythiques servent de révélateur à une urgence intime et politique. Avec humour et onirisme, Tandem revisite l'histoire de l'art et notre culture populaire en plongeant le public dans un vagabondage radiophonique.

Soirée gratuite, sur réservation. Un pot sera offert entre la conférence et la représentation.

Nouveau

LES VISITES GUIDÉES ET THÉMATIQUES

» **SAMEDI 24 SEPTEMBRE 2022 À 15H** : visite des collections permanentes

» **SAMEDI 8 OCTOBRE À 15H** : visite de la section "corps féminins, regards masculins"

» **DIMANCHE 16 OCTOBRE À 15H** : visite architecturale dans le cadre des Journées nationales de l'Architecture

» **SAMEDI 29 OCTOBRE À 15H** : visite de la section consacrée au vivant

» **SAMEDI 12 NOVEMBRE À 15H** : visite de la section "Société industrielle"

» **SAMEDI 26 NOVEMBRE À 15H** : visite de la section "La Liberté ou la mort ?"

» **SAMEDI 10 DÉCEMBRE À 15H** : visite thématique "Mythes et légendes de l'Antiquité"

» **SAMEDI 7 JANVIER 2023 À 15H** : visite thématique "Femmes !"

» **SAMEDI 21 JANVIER À 15H** : visite thématique "Les animaux du musée"

» **SAMEDI 4 FÉVRIER À 15H** : visite thématique "L'Homme et la Nature"

» **SAMEDI 18 FÉVRIER À 15H** : visite thématique "L'Art, une manière de voir l'histoire"

» **SAMEDI 4 MARS À 15H** : visite thématique "Le Costume dans l'art"

» **SAMEDI 18 MARS À 15H** : visite thématique "Femmes !"

» **SAMEDI 1^{ER} AVRIL À 15H** : visite thématique "L'Art et la liberté d'expression"

» **MERCREDI 12 AVRIL À 15H** : visite des collections permanentes

» **MERCREDI 19 AVRIL À 15H** : visite des collections permanentes

» **SAMEDI 27 MAI À 15H** : visite thématique "Mythes et légendes de l'Antiquité"

» **SAMEDI 10 JUIN À 15H** : visite thématique autour du paysage

» **SAMEDI 24 JUIN À 15H** : visite thématique "Les animaux du musée"

» **SAMEDI 8 JUILLET À 15H** : visite thématique "L'Homme et la nature"

» **JEUDI 20 JUILLET, 3, 17 ET 31 AOÛT À 15H** : visite des collections permanentes

Entrée libre, durée : 1h.

LES VISITES-ATELIERS

» **LES 20 DÉCEMBRE 2022
11 ET 18 AVRIL 2023,
18 JUILLET,
1^{ER} ET 29 AOÛT À 15H**

Visites suivies d'un atelier pour les enfants de 6 à 12 ans.

Gratuit, sur réservation, durée : 1h30.



Nouveau

FESTIVAL DES PARENTS ET DE LEURS ENFANTS

Le musée participe cette année à la première édition du Festival des parents et de leurs enfants organisé par le service Enfance - Jeunesse du Grand Dole.

Pour cette occasion, le musée propose des visites-ateliers intergénérationnelles pour les enfants accompagnés de leurs parents ou grands-parents sur les thèmes des animaux et de l'environnement.

- › **LE MERCREDI 2 NOVEMBRE À 15H pour le thème sur les animaux.**
- › **LE MERCREDI 9 NOVEMBRE À 15H pour le thème sur l'environnement.**

Gratuit, sur réservation, durée : 1h30.

› Des bains sonores dans l'exposition *Prendre soin* seront proposés le **VENDREDI 4 NOVEMBRE À 15H, 15H30, 16H ET 16H30** par Soleil intérieur - Sandrine Bouvier pour les enfants et leurs parents.
Gratuit, sur réservation, durée : 25 minutes.

› Le service Enfance-Jeunesse proposera également un atelier pâte Fimo le **SAMEDI 5 NOVEMBRE À 14H, 15H ET 16H AU MUSÉE.**
Gratuit, sur réservation.

LES NUITS AU MUSÉE

LA NUIT DES COPISTES

› **SAMEDI 14 JANVIER 2023 DE 18H À MINUIT**

Comme chaque année, venez passer une soirée au musée afin de copier l'œuvre de votre choix. Une occasion unique au cours de l'année de pratiquer vos talents artistiques directement devant les œuvres.

Des animations seront également proposées au cours de cette soirée pour permettre à tous, artistes, amateurs ou visiteurs, de profiter de la nuit au musée.

Entrée libre, réservation obligatoire pour les copistes.

LA NUIT DES MUSÉES

› **SAMEDI 13 MAI 2023 DE 18H À MINUIT**

La Nuit européenne des Musées revient pour une 19^{ème} édition. Le musée sera ouvert jusqu'à minuit afin de permettre à tous de le visiter en nocturne. Chaque année c'est également l'occasion de proposer un programme diversifié de visites et d'activités pour tous.

Entrée libre.

EXPOSITION

ANTHONY CUDAHY

DU 28 AVRIL AU 10 SEPTEMBRE 2023
COPRODUIT AVEC LA GALERIE SEMIOSE

Artiste émergent de la jeune scène américaine, Anthony Cudahy aborde la peinture en s'investissant dans un rapport à la figure qui se nourrit d'abord d'images issues du web, d'archives photographiques, ou de références artistiques historiques. Il distille à partir de ces sources une imagerie personnelle où l'intime dispute au réel des fragments de vie que le peintre détourne par des moyens plastiques expressifs.

L'exposition que lui consacre le musée des Beaux-Arts de Dole, en partenariat avec la galerie Semiose, sera sa première exposition monographique dans une institution muséale. L'artiste a pris le parti pour cet événement d'envergure de puiser dans le fonds des réserves d'art ancien du musée un florilège d'œuvres méconnues qui nourriront son répertoire visuel, pour créer un ensemble d'une quarantaine de peintures.

JEUDIS DU MUSÉE : PROGRAMMATION À VENIR

LES VISITES GUIDÉES DE L'EXPOSITION

› **LES 7 ET 21 MAI 2023,
4 ET 18 JUIN,
2, 13 ET 27 JUILLET,
3, 17 ET 31 AOÛT,
3 ET 10 SEPTEMBRE À 15H**

Entrée libre, durée : 1h.

LES VISITES-ATELIERS

› **LES 11 ET 25 JUILLET 2023
8 ET 22 AOÛT À 15H**

Visites suivies d'un atelier pour les enfants de 6 à 12 ans.

Gratuit, sur réservation, durée : 1h30.

JEUDI 17 NOVEMBRE 2022 À 18H30

Soirée spéciale organisée par l'Association des Amis du Musée à l'occasion de la présentation de l'œuvre *L'Envie* de Adolphe Brune après sa restauration par Julie Barth.

La restauration a été cofinancée par la Ville de Dole et l'Association des Amis du Musée.



CALENDRIER

2022

SEPTEMBRE

- » Jeudi 22 à 18h30 : Jeudi du musée consacré aux collections permanentes
- » Samedi 24 à 15h : Visite guidée des collections
- » Mardi 27 à 20h15 : Cinémusée - *Pride*

OCTOBRE

- » Samedi 8 à 15h : visite guidée des collections
- » Vendredi 14 à 18h30 : Vernissage de l'exposition *Prendre soin*
- » Samedi 15 :
A 16h : Performance de Marine Mane
A 20h : Projection du film *L'Expérience intérieure*, en présence du réalisateur
- » Dimanche 16 :
A 14h : Atelier d'écriture dans l'exposition *Prendre soin*

A 15h : Visite architecturale

- » Jeudi 20 à 18h30 : Jeudi du musée *Prendre soin* - Cristina Delneri Laulanné
- » Dimanche 23 à 15h : Visite guidée *Prendre soin*
- » Mardi 25 à 15h : Visite-atelier *Prendre soin*
- » Mercredi 26 à 15h : Visite guidée *Prendre soin*
- » Samedi 29 à 15h : Visite guidée des collections

NOVEMBRE

- » Mercredi 2 à 15h : Visite-atelier animaux
- » Vendredi 4 à 15h, 15h30, 16h et 16h30 : Bains sonores *Prendre soin*
- » Samedi 5 à 14h, 15h et 16h : Ateliers parents-enfants

- » Dimanche 6 à 15h : Visite guidée *Prendre soin*
- » Mercredi 9 à 15h : Visite-atelier environnement
- » Jeudi 10 à 18h30 : Jeudi du musée - Stéphane Halsé
- » Samedi 12 à 15h : Visite guidée des collections
- » Jeudi 17 à 18h30 : soirée de présentation de l'œuvre *L'Envie*
- » Dimanche 20 à 15h : Visite guidée *Prendre soin*
- » Vendredi 25 à 18h30 : Soirée performance avec Sarah Roshem *Prendre soin*
- » Samedi 26 à 15h : Visite guidée des collections
- » Mardi 29 à 20h15 : Cinémusée - *Delphine et Carole, Insoumuses*

DÉCEMBRE

- » Dimanche 4 à 15h : visite guidée *Prendre soin*
- » Jeudi 8 à 18h30 : Jeudi du musée *Prendre soin* - Alexis Anne-Braun
- » Samedi 10 à 15h : Visite guidée des collections
- » Dimanche 18 à 15h : visite guidée *Prendre Soin*
- » Mardi 20 à 15h : visite-atelier autour de Noël
- » Mercredi 21 à 15h : visite guidée *Prendre Soin*

Le musée sera fermé du 24 décembre au 3 janvier

2023

JANVIER

- » Samedi 7 à 15h : visite guidée des collections
- » Jeudi 12 à 20h15 : Cinémusée *Prendre soin* - *H6 de Ye Ye*

- » Samedi 14 à 18h : **La Nuit des Copistes**
- » Dimanche 15 à 15h : visite guidée *Prendre soin*

- » Jeudi 19 et vendredi 20 janvier : journées d'études *Prendre soin*
- » Samedi 21 à 15h : visite guidée des collections
- » Jeudi 26 à 18h30 : Jeudi du musée *Prendre soin* - Patrick Gaudin
- » Dimanche 29 à 15h : visite guidée *Prendre soin*

FÉVRIER

- » Jeudi 2 à 18h30 : Jeudi du musée *Prendre soin* - Stéphane Haslé
- » Samedi 4 à 15h : Visite guidée des collections
- » Mardi 7 à 15h : visite-atelier *Prendre soin*
- » Mercredi 8 à 15h : visite guidée *Prendre soin*
- » Dimanche 12 à 15h : visite guidée *Prendre soin*
- » Mardi 14 à 15h : visite-atelier *Prendre soin*
- » Mercredi 15 à 15h : visite guidée *Prendre soin*
- » Samedi 18 à 15h : visite guidée des collections
- » Jeudi 23 février à 18h30 : Jeudi du musée *Prendre soin* - Laurent-Henri Vignaud
- » Dimanche 26 à 15h : visite guidée *Prendre soin*

MARS

- » Samedi 4 à 15h : visite sur le costume
- » Dimanche 8 à 15h : visite guidée *Prendre soin*
- » Jeudi 9 à 18h30 : Jeudi du musée *Prendre soin* - Lisa Böttcher
- » Samedi 11 à 15h : visite guidée *Prendre soin*
- » Dimanche 12 à 15h : visite guidée *Prendre soin*
- » Samedi 18 à 15h : visite guidée des collections
- » Jeudi 23 à 18h30 : Jeudi du musée - François Jarrige

AVRIL

- » Samedi 1^{er} à 15h : visite guidée des collections
- » Jeudi 6 à 18h30 : Jeudi du musée - Dole Environnement

- » Mardi 11 à 15h : visite-atelier
- » Mercredi 12 à 15h : visite guidée des collections
- » Mardi 18 à 15h : visite-atelier
- » Mercredi 19 à 15h : visite guidée des collections
- » Mardi 25 à 20h15 : Cinémusée

MAI

- » Dimanche 7 à 15h : visite guidée *Cudahy*
- » Jeudi 11 à 18h30 : Jeudi du Musée - Découverte du nouveau dépôt du Centre national des Arts plastiques
- » Samedi 13 à 18h30 : **Nuit européenne des Musées**
- » Dimanche 21 à 15h : visite guidée *Cudahy*
- » Jeudi 25 à 18h30 : **Jeudi du musée exceptionnel : Françoise le Corre et représentation de théâtre : Tandem**
- » Samedi 27 à 15h : visite guidée des collections

JUIN

- » Dimanche 4 à 15h : visite guidée *Cudahy*
- » Samedi 10 à 15h : visite guidée des collections
- » Dimanche 18 à 15h : visite guidée *Cudahy*
- » Mardi 20 à 20h15 : Cinémusée
- » Samedi 24 à 15h : visite guidée des collections

L'ÉTÉ AU MUSÉE

- » Visites des collections permanentes : les 8 et 20 juillet, 3, 17 et 31 août à 15h
- » Visites-ateliers des collections permanentes : les 18 juillet, 1^{er} et 29 août à 15h
- » Visites de l'exposition *Cudahy* : les 2, 13 et 27 juillet, 10 et 24 août et 3 et 10 septembre à 15h
- » Visites-ateliers de l'exposition *Cudahy* : les 11 et 25 juillet, 8 et 22 août à 15h

CONTACTS ET RÉSERVATION



Musée des Beaux-Arts de Dole

85 rue des Arènes - 39100 Dole

Ouvert tous les jours de 10h à 12h et de 14h à 18h.
Fermé le dimanche matin et le lundi.

03 84 79 25 85

accueil-musee@dole.org

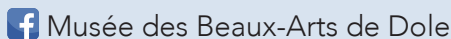
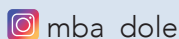

www.doledujura.fr

www.sortiradole.fr



Direction Régionale
des affaires culturelles
de Bourgogne-Franche-Comté

